ENTE IDRICO CAMPANO

REGIONE CAMPANIA

GORI

Protocollo d'intesa del 05 Agosto 2020
Regione Campania - Ente idrico campano - Gori Spa
Completamento degli interventi fognario-depurativo del bacino idrografico del fiume Sarno ricadenti nell'Ambito Distrettuale Sarnese Vesuviano di cui alla L.R. n. 15/2015

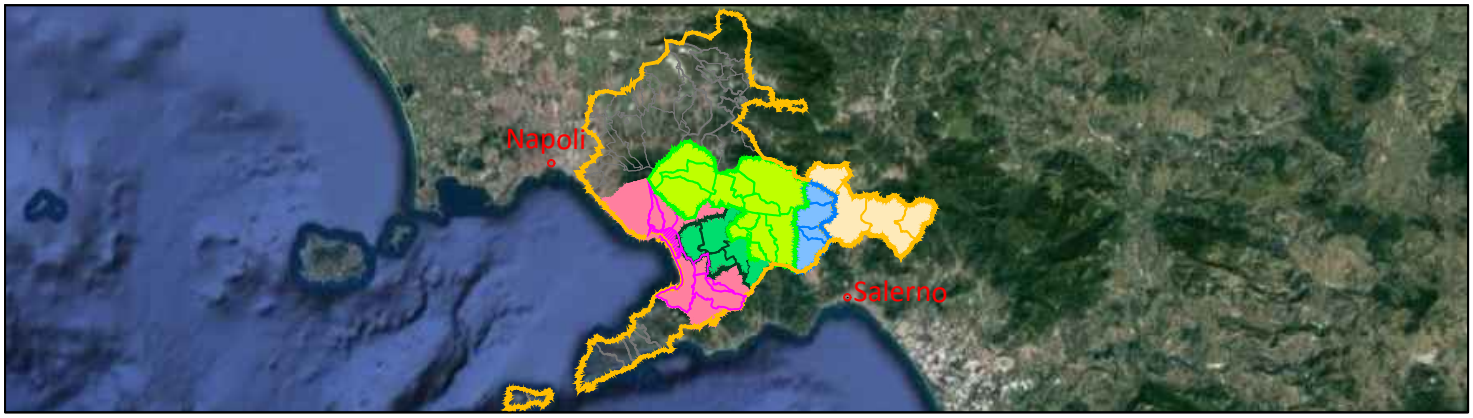

Comprensorio Depurativo Foce Sarno

Rete interna Torre Annunziata - progetto di completamento

GORI

UNITA' INVESTMENT, PROGRAM & SERVICES

INGEGNERIA
Il Responsabile
Ing. Giuseppina Riccio

INT. 72I8

PROGETTO ESECUTIVO

Elaborato: G.4

Scala: /

Titolo:

Quadro economico

Rev	Motivo della revisione	Data	Redatto	Verificato	Approvato
0	Emissione per approvazione	Giugno 2023			
1	Adeguamento D.Lgs. n.36/2023	Luglio 2023			

Esecuzione delle Opere	Prestazioni Specialistiche	Il Progettista	Il R.U.P.
		Prof. Ing. Giovanni Perillo	Ing. Fabrizio Chiocchio

Dott. Ing. GIOVANNI PERILLO
ORDINE INGEGNERI CASERTA n.1504

Il presente progetto è protetto a termini di legge.

QUADRO ECONOMICO RIEPILOGATIVO

A) LAVORI E PRESTAZIONI IN APPALTO

A1.1 - Lavori "a corpo" al netto della manodopera			**€ 3 168 564,01**
A1.1.1 - Totale Lavori "a corpo"	*€ 4 062 378,79*		
A1.1.2 - Costo Manodopera	*€ 893 814,78*		
A1.1.3 - Incidenza Manodopera	22%		
A1.2 - Lavori "a misura" al netto della manodopera			**€ 1 317 833,69**
A1.2.1 - Totale Lavori "a misura"	*€ 1 536 583,18*		
A1.2.2 - Costo Manodopera	*€ 218 749,49*		
A1.2.3 - Incidenza Manodopera	14%		
A1.3 - Lavori in economia		€ -	
A1 - Lavori in appalto	*Sommano i lavori in appalto al netto della manodopera*		**€ 4 486 397,70**
A2 - Oneri della sicurezza non soggetti a ribasso d'asta			**€ 259 459,95**
A3 - Costo manodopera non soggetta a ribasso d'asta			**€ 1 112 564,27**
		TOTALE LAVORI E PRESTAZIONI IN APPALTO	**€ 5 858 421,92**

B) SOMME A DISPOSIZIONE DELL'AMMINISTRAZIONE

B1	**Lavori in economia e Oneri di smaltimento in discarica**			**€ 901 308,84**
B1.1	*Lavori in economia, previsti in progetto ed esclusi dall'appalto, ivi inclusi i rimborsi previa fattura*	*€ 214 070,46*		
B1.2	*Servizi e forniture in economia, previsti in progetto ed esclusi dall'appalto, ivi inclusi i rimborsi previa fattura*	*€ 127 302,64*		
B1.3	*Oneri di smaltimento a discarica*	*€ 402 435,74*		
B1.4	*Spostamento sottoservizi*	*€ 157 500,00*		
B2	**Rilievi, accertamenti e indagini geologiche e geotecniche**			**€ 14 000,00**
B2.1	*Indagini geologiche e geotecniche a carico del progettista*	*€ 8 000,00*		
B2.2	*Altro (incluse indagini geologiche non a carico del progettista)*	*€ 6 000,00*		
B3	**Allacciamenti ai pubblici servizi**			**€ 12 000,00**
B4	**Imprevisti**			**€ 292 921,10**
B5*	**Acquisizione aree o immobili e pertinenti indennizzi**			**€ 34 500,00**
B5.1	*indennità di esproprio, servitù, occupazione temporanea ed indennizzo per soprasuolo*	*€ 25 300,00*		
B5.2	*tasse, tributi e spese postali e diritti per notifiche*	*€ 9 200,00*		
B6	**Spese tecniche progettazione ed esecuzione**			**€ 589 844,37**
B6.1	*Spese per assicurazione progettista*	*€ -*		
B6.2	*Spese di cui all'art.24, comma 4 DLgs 50/2016 (assicurazione dipendenti)*	*€ -*		
B6.3	*Spese tecniche relative alla progettazione*	*€ 253 089,36*		
B6.4	*Attività preliminari*	*€ -*		
B6.5	*Coordinamento della sicurezza in fase di progettazione*	*€ 16 200,00*		
B6.6	*Conferenze di servizi*	*€ -*		
B6.7	*Direzione lavori*	*€ 153 900,00*		
B6.8	*Coordinamento della sicurezza in fase di esecuzione*	*€ 48 600,00*		
B6.9	*Assistenza giornaliera e contabilità*	*€ 32 400,00*		
B6.10	*Incentivi art. 113 DLgs 50/2016*	*€ 55 655,01*		
B6.11	*Sorveglianza archeologica*	*€ 30 000,00*		
B7	**Spese per attività tecnico amministrative connesse alla progettazione, di supporto al responsabile del procedimento, e di verifica e validazione**			**€ 64 199,79**
B8	**Spese per commissioni giudicatrici**			**€ 6 000,00**
B9	**Spese per pubblicità e, ove previsto, per opere artistiche**			**€ 6 000,00**
B9.1	*Spese per pubblicità di gara*	*€ 2 000,00*		
B9.2	*Spese per interventi informativi e pubblicitari destinati al pubblico*	*€ 2 000,00*		
B9.3	*Spese per promozione risultati*	*€ 2 000,00*		
B10	**Spese per accertamenti di laboratorio e verifiche tecniche previste dal capitolato speciale d'appalto, collaudo tecnico amministrativo, collaudo statico ed altri eventuali collaudi specialistici**			**€ 20 803,99**
			TOTALE SOMME A DISPOSIZIONE DELL'AMMINISTRAZIONE	**€ 1 941 578,08**
			A+B) TOTALE LAVORI E SOMME A DISPOSIZIONE DELL'AMMINISTRAZIONE	**€ 7 800 000,00**

C) I.V.A.**

- 10% di A+B1+B4	€ 705 265,19		
- 22% di B2+B3+B5+B6+B7+B8+B9+B10	€ 164 416,59		
		TOTALE I.V.A.	**€ 869 681,78**
		IMPORTO OMNICOMPRENSIVO DEL PROGETTO	**€ 8 669 681,77**

* importo per indennità di occupazione temporanea aree stimato sulla base delle possibili interferenze dei lavori da effettuarsi rispetto alla presenza di colture e colture soprassuolo e dei precedenti interventi analoghi in zone limitrofe

** I.V.A. esclusa dal finanziamento e a carico del soggetto attuatore, se dovuta come da legge.